

Ruta de restitución de derechos a niñas, niños y adolescentes en situación de explotación sexual en actividades turísticas CANTÓN MOCHA-TUNGURAHUA

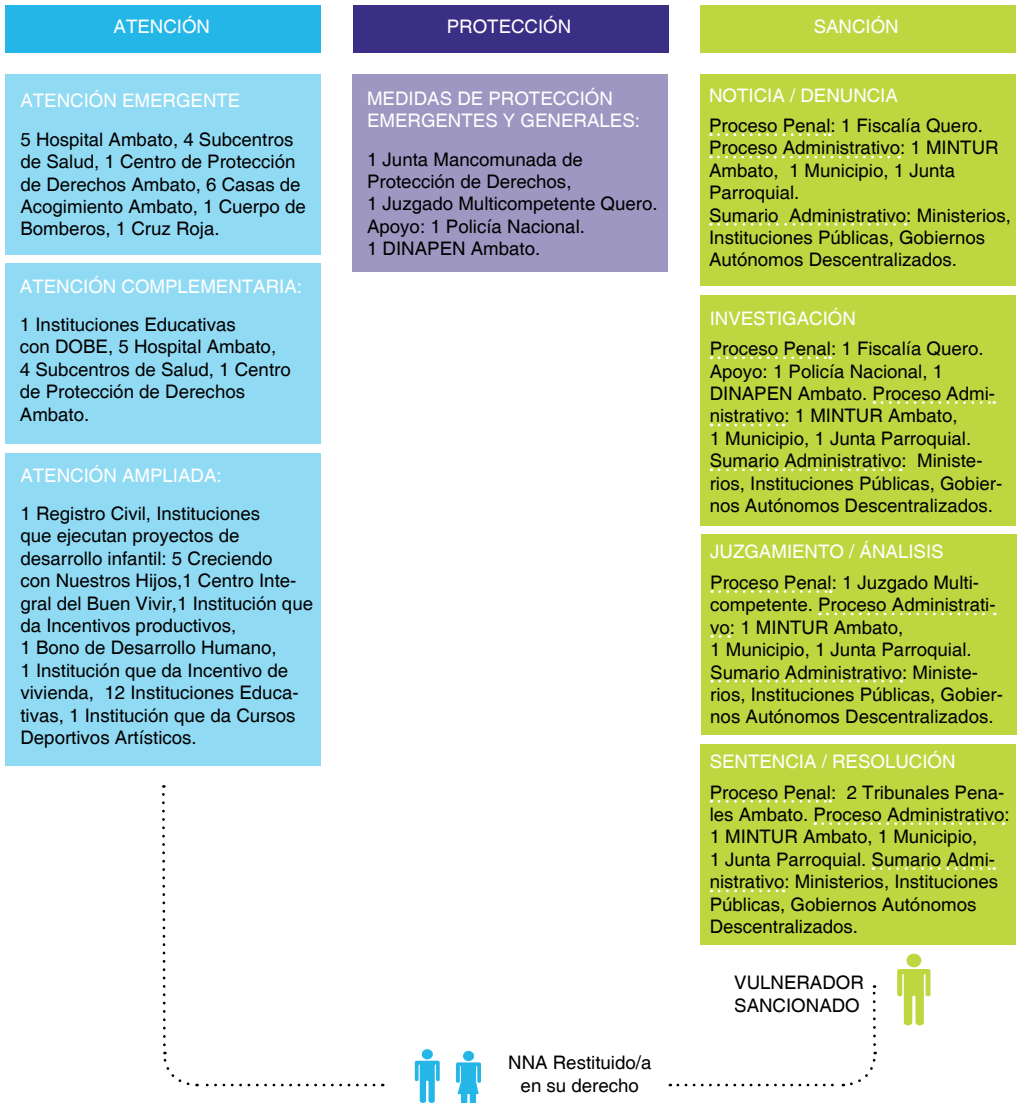
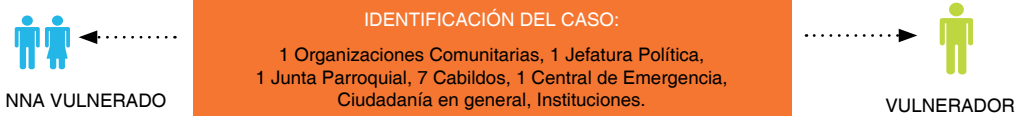

IDENTIFICACIÓN DEL CASO

PREFIJO TELEFÓNICO: 03

ORGANIZACIONES COMUNITARIAS

Juntas del campesinado Mocha, Edificio Municipal 2779217

JEFATURA POLÍTICA

Jefatura Política 13 de Mayo y Av. El Rey 2779185 2779076

JUNTAS PARROQUIALES

J. P. Pinguilí Pinguilí - centro 2746735

CABILDOS

Yanahurco	Yanahurco
El Rosal	El Rosal
Atillo	Atillo
Chilcapamba	Chilcapamba
Pinguilí	Pinguilí
Las Lajas	Las Lajas
Acapulco	Acapulco

CENTRALES DE EMERGENCIAS

Bomberos Alonso Ruiz 2779152

ATENCIÓN

HOSPITALES AMBATO

Hospital Docente Ambato	Av. Paster y Unidad Nacional	28243609
Hospital Municipal	Rosa Robalino y Arteta	2416840
Hospital IESS	Av. R. Pachano 1076 y E. Martínez (Atocha)	2821300
Hospital Indígena	Atocha	
Hospital Milenium	Miguel Egas y Nicolás Guillén	2417070

SUBCENTRO DE SALUD AMBATO

SCS. Ingahurco	Ingahurco	2415555
SCS. La Península	s/d	
SCS. Augusto N. Martínez	s/d	
SCS. Ambatillo	s/d	
SCS. Atahualpa	s/d	
SCS. Constantino Fernández	s/d	
SCS. Cunchiobamba	s/d	
SCS. Izamba	Barrio Sn. Isidro	2855282
SCS. Quisapincha	s/d	2772498
SCS. Huachi Chico	s/d	
SCS. Huachi Grande	s/d	
SCS. Juan Benigno Vela	s/d	
SCS. Picaihua	s/d	
SCS. Pilahuín	s/d	2760014



SCS. Mulanleo	s/d	
SCS. Santa Rosa	s/d	
SCS. Totoras	s/d	
SCS. Montalvo	s/d	
SCS. La Vicentina	Casa Barrial	2829174
SCS. Mocha	Av. 13 de Mayo	2779347
SCS. Tisaleo	s/d	2771330
SCS. Chilco la Esperanza	s/d	
SCS. Pasa	s/d	
SCS. San Fernando	s/d	
SCS. Pingulí Sto. Domingo	s/d	
SCS. Yanahurco	s/d	2859284
SCS. Alobamba	s/d	

CASAS DE ACOGIMIENTO AMBATO

Fund. Proyecto Salesiano	Pisque Cda. Amazonas - El Pisque	3285445
Proyecto Don Bosco	México y Chile - Sector Ingahurco	2423022
Danielle Children's Fund	Av. Indoamérica, barrio Catiglata	2445379
Hogar Santa Marianita	Guapante y Río Payamino Cda. Nueva Ambato	2843637
Fundación Vida	Sector el Frutillar, Huachi Grande paso lateral	

CENTROS DE PROTECCIÓN DE DERECHOS MIES-INFA

CPD Ambato	J. Peralta vía a Guaranda Huachi Chico	2587543
------------	--	---------

CRUZ ROJA

12 De Noviembre y Olmedo, Ambato

CUERPO DE BOMBEROS

Alonso Ruiz 2779152

INSTITUCIONES EDUCATIVAS CON DEPARTAMENTO DE ORIENTACIÓN Y BIENESTAR ESTUDIANTIL

Colegio Técnico Vicente Anda Aguirre Barrio La Estación	2779013
---	---------

REGISTRO CIVIL

Juan H. Armendáriz, y Av. El Rey s/n

INSTITUCIONES QUE EJECUTAN PROYECTOS DE DESARROLLO INFANTIL

Centro Integral del Buen Vivir (01)	MIES-INFA: Pareja Diezcanseco y Noboa	2587680 2587523
Creciendo con Nuestros Hijos (05)	Caamaño. Huachi Chico vía a Guaranda	

INSTITUCIONES PÚBLICAS Y PRIVADAS QUE ENTREGAN INCENTIVOS PRODUCTIVOS

Unidad de Producción Municipal	Av. Jaime Melo vía Pingulí	2779008
--------------------------------	----------------------------	---------

INSTITUCIONES PÚBLICAS Y PRIVADAS QUE ENTREGAN INCENTIVOS DE VIVIENDA

MIDUVI (Ambato)	Martínez y Av. Cevallos	2822286
-----------------	-------------------------	---------

INSTITUCIONES QUE ENTREGAN BONOS O SUBSIDIOS

MIES (Ambato)	Guayaquil e/ Cevallos y Sucre, Edif CARFONS	2422046
---------------	---	---------

INSTITUCIONES EDUCATIVAS

Dir. Provincial de Educación (Ambato)	Calle Bolívar y Espejo s/n	2821551
---------------------------------------	----------------------------	---------



CURSOS DEPORTIVOS-ARTÍSTICOS

Municipio de Mocha Alonso Ruiz 1-40 y Av. El Rey 2779217

PROTECCIÓN

JUNTA CANTONAL DE PROTECCIÓN DE DERECHOS

Junta Mancomunada Alonso Ruiz 1-40 y Av. El Rey 2779217

JUZGADOS DE LO CIVIL

Juzgado Multicompetente Eloy Alfaro y Mariano Benítez - Quero s/n

DINAPEN AMBATO

Cdla. El Recreo, Chiles y Corazón 2416878

POLICÍA NACIONAL

Destacamento Policía Rural Barrio La Estación 2779089

SANCIÓN

FISCALÍA

Fiscalía del cantón Quero Av. 17 de Abril y Montalvo 2422904

JUZGADOS PENALES

Juzgado Multicompetente Eloy Alfaro y Mariano Benítez-Quero 2746615

TRIBUNALES PENALES 1° y 2°

Sucre entre Guayaquil y Pasaje Rodó, Ambato 2823672

MUNICIPIO: DPTO. DE TURISMO

Unidad de Turismo Paradero La Estación (Turismo gastronómico) 2779475

MINISTERIO DE TURISMO COORDINACIÓN ZONA 3

Dirección Técnica de Tungurahua Guayaquil y Rocafuerte (Hotel Ambato) 2821800

VIGILANCIA

CONSEJO NACIONAL DE LA NIÑEZ Y ADOLESCENCIA

Mariscal Foch E4-38 y Colón (Quito) (02) 2230245 / 2228327 / 2228338

CONCEJO CANTONAL DE LA NIÑEZ Y ADOLESCENCIA

Municipio s/n

DEFENSORÍA DEL PUEBLO

Calle Castillo entre Sucre y Bolívar, Edif. Clantour, 1° piso alto, oficina 401 2822753

Nota: Información proporcionada por el Concejo Cantonal de la Niñez y Adolescencia. Revisada por el Consejo Nacional de la Niñez y Adolescencia. Edición 2011. Si requiere mayor información visite: www.cnna.gob.ec o www.sndpina.gob.ec
Este directorio forma parte de los materiales desarrollados por el Ministerio de Turismo del Ecuador, para la Prevención de la Explotación Sexual de Niños, Niñas y Adolescentes en viajes y turismo (Prevención ESNNA). www.turismo.gob.ec Edición 2011